Entwicklungsmitarbeiter für Prüfstands- und Anlagenentwicklung zur Absicherung von Industriekomponenten (m/w/d)

Arbeitsort: 85049, Ingolstadt

Jetzt online bewerben!

Was Sie erwartet:

Als Teil der Testsystementwicklung bauen Sie eigenständig E-Mobilitäts-Prüfstände unterschiedlicher Ausprägung für interne und externe Kunden auf. Das Spektrum der Systeme wird sich von funktionalen Hardware-in-the-Loop Systemen bis zu Versuchsprüfplätzen mit HV-Anteilen erstrecken. Sie tauschen sich während des Aufbaus mit den zuständigen Prüfstandsplanern aus, um gemeinsam die beste Lösung für unsere Kunden aufzubauen. Anschließend begleiten sie die interne Abnahme, die Auslieferung und die Inbetriebnahme der Systeme. Im Rahmen dieser Tätigkeit erwarten Sie die folgenden Aufgaben:

- **Hardwareaufbauten** von **Testsystemen** im **Automotive Bereich**
- **Systeminbetriebnahme** in **interdisziplinärer Zusammenarbeit** mit Hardware- und Softwareentwicklern
- Systemtest anhand der **Kunden- und Systemanforderungen**
- Auslieferung und **Endinbetriebnahme** beim Kunden vor Ort

Was Sie mitbringen:

- **Abgeschlossene Ausbildung** im Bereich **Elektrotechnik, Mechatronik, Automatisierungstechnik** oder vergleichbares
- Sie bringen mindestens in **zwei** der folgenden Punkte Erfahrungen mit:
  - **Schaltschrankbau**, Hauselektrik, Kabelsatzfertigung, Elektronik
  - Erfahrung im Umgang mit **Messtechnik**
  - Spaß an **interdisziplinärer** Teamarbeit und **eigenverantwortlicher** Arbeitsweise
  - Sehr gute **Deutschkenntnisse**
- Sie sind bereit im Rahmen Ihrer Tätigkeit zu Reisen (Inbetriebnahmen und Serviceeinsätze ca. 20%)

Sie identifizieren sich mit dieser Position und sind gespannt auf Ihre neue Herausforderung?
Dann sind wir gespannt auf Sie!
Bewerben Sie sich ganz einfach und schnell über unser Online-Bewerbungstool!

Schwerbehinderte Menschen beziehungsweise gleichgestellte Menschen im Sinne des SGB IX werden bei gleicher Eignung bevorzugt eingestellt.

Was wir können:

- Verantwortungsvolle Aufgaben
- Mobiles Arbeiten
- Flexible Arbeitszeiten
- Eigenverantwortliches Arbeiten
- Trainingsangebote
- Rabatte
- Internes Gesundheitsmanagement
- Mitarbeiter-Events
- Flache Hierarchien
- Teamorientierte Arbeitsweise

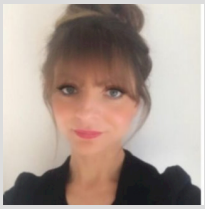

Kontakt:

Marina Humann
Tel.: +49 151 22432107
www.bertrandt.com/karriere

Teilen: